GÍSLI BJÖRNSSON

AÐ SKILJA VILJA

&

VILJA SKILJA

HRAFNHILDUR JÓHANNESDÓTTIR

VIÐ ERUM

GÍSLI BJÖRNSSON & HRAFNHILDUR JÓHANNESDÓTTIR

HLUTVERK GÍSLA

VINNUVEITANDI | FRÆNDI | VINUR

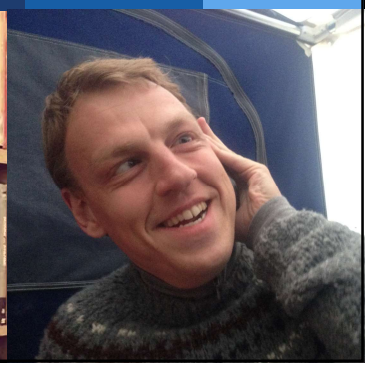

HLUTVERK HRAFNHILDAR

AÐSTOÐAKONA FRÆNKA VINKONA

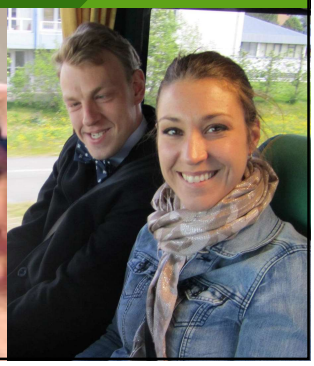

SAMAN ERUM VIÐ TEYMI

VINNUM SAMAN Í AÐ SKILJA VILJA

Og gera lífið betra!

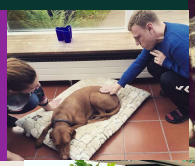

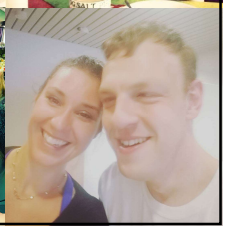

ÉG ÁTTI FRÁBÆRA

ÆSKU

Ólst upp í Laugarneshverfinu

Með þremur systkynum

Gekk í Öskjuhlíðaskóla og skóladagheimili í Laugarnesskó

Upplifði mig sem fullan þáttakanda í samfélaginu

UNGLINGSÁRIN

Borgarholtsskóli

Flutti að heiman 20 ára

Bjó á sambýli 4 ár

Hentaði ekki vel

UPPHAF

SJÁLFSTÆÐS LÍFS

Foreldrar mínir hlustuðu á minn vilja og aðstoðuðu mig við að finna leið sem hentaði mér

Ég fékk beingreiðslusamning

Flutti í eigin íbúð

Fór að lifa sjálfstæðu lífi með hjálp NPA

ÞEGAR ÉG FÓR AÐ LIFA SJÁLFSTÆÐU LÍFI

LÆRÐI ÉG AÐ

ÉG GET VALIÐ OG HAFNAÐ

Og fór að pæla í hvað hentaði mér...

Þá fór líf mitt að breytast

FÉKK ÁHUGA Á

MANNRÉTTINDABARÁTTU

ÉG ER SENDIHERRA 19. GREINAR SAMNINGS SAMEINUÐUÞJÓÐANNA UM RÉTTINDI FATLAÐS FÓLKS

RÉTTINN TIL AÐ LIFA SJÁLFSTÆÐU LÍFI ÁN AÐGREININGAR Í SAMFÉLAGINU

Fatlað fólk á að hafa tækifæri til þess að velja sér búsetustað, hvar og með hverjum það býr, til jafns við aðra, og að því sé ekki gert að eiga heima þar sem tiltekið búsetuform ríkir.

Fatlað fólk á að hafa aðgang að margs konar samfélagsaðstoð, á borð við heimaþjónustu, vist á dvalarheimili og annars konar aðstoð, m.a. nauðsynlegri þjónustu til að geta lifað í samfélaginu án aðgreiningar og til að koma í veg fyrir einangrun þess og aðskilnað frá samfélaginu.

EIGNAÐIST VINI

TENGDIST SAMFÉLAGINU

FÉKK NÝ TÆKIFÆRI

FÓR Í HÁSKÓLA ÍSLANDS

FÓR Í STARFSTENGT DIPLÓMANÁM FYRIR FÓLK MEÐ ÞROSKAHÖMLUN

VAR EINN AF

STOFNENDUM KAFFIHÚSSINS GÆS

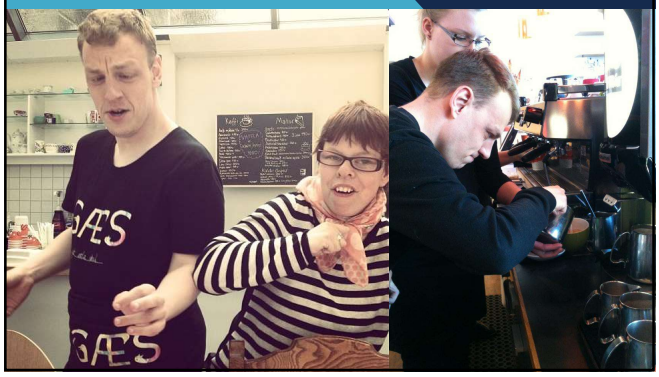

VAR ATVINNULAUS Í TVÖ ÁR

Vinna er mikilvæg

Ekki nóg að fylla tímann með tómstundum

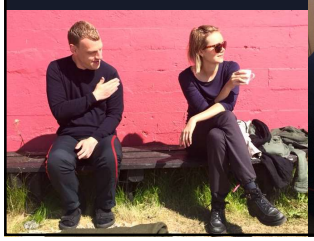

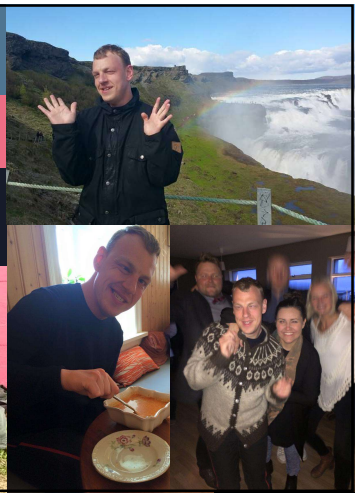

Í DAG VINN ÉG HJÁ MENNTAVÍSINDASVIÐI

HÁSKÓLA ÍSLANDS

AÐSTOÐAMAÐUR Á REKTORSGANGI

AÐ BERA ÚT PÓST

Að Bera
út póst

AÐSTOÐAMAÐUR Á REKTORSGANGI

KAFFI FYRIR STJÓRNARFUNDI

Að Undirbúa
veitingar fyrir
Stjórnarfundi

JAFNRÉTTI FYRIR ALLA!

Á SKRIFSTOFUNNI

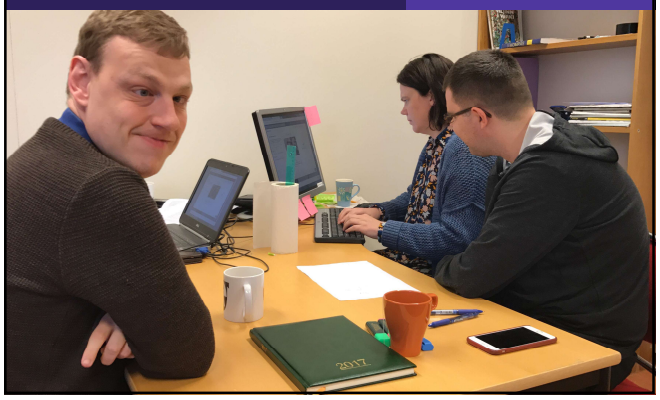

JAFNRÉTTI FYRIR ALLA

Á RÁÐSTEFNU Í LANCASTER

JAFNRÉTTI FYRIR ALLA

SKÆRULIST

JAFNRÉTTI FYRIR ALLA

AÐ KENNA

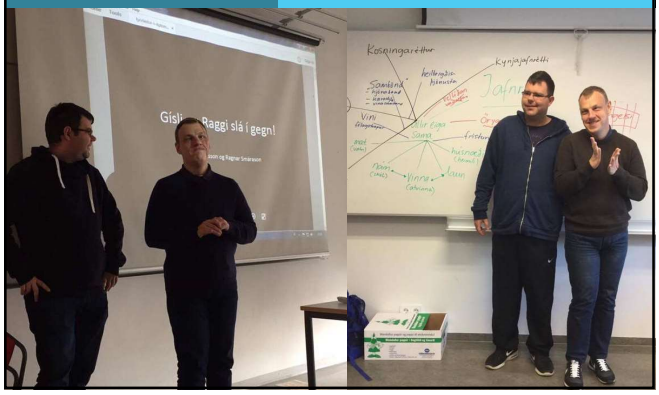

Í STJÓRN ÁTAKS

FÉLAGS FÓLKS MEÐ ÞROSKAHÖMLUN

MEÐ NPA GET ÉG LÍKA

STUNDAÐ TÓMSTUNDIR OG FÉLAGSLÍF EINS OG MÉR HENTAR

Get stundað áhugamál eins og tónlist og leiklist

Get hitt vini og fjölskyldu þegar mig langar

Get farið ferðalög

ÉG GET

SPILAÐ Á HLJÓMBORÐ Í SUNNUDAGASKÓLA LAUGARNESKIRKJU

ÉG GET SKEMMT MÉR

ÞEGAR MÉR HENTAR

ÉG GET FARIÐ Í FERÐALÖG

ÞEGAR MÉR HENTAR

Ferðin til Lettlands

ÉG GET RÆKTAÐ FJÖLSKYLDUTENGSL

ÞEGAR MÉR HENTAR

MIKILVÆGT AÐ HAFA AÐGANG AÐ UPPLÝSINGUM

"HVAÐ ER Í BOÐI?"

Hvað eigum við að borða?

Hvað er í sjónvarpinu?

Hvað er í bíó?

Hvað eru vinir mínir að gera?

Eru tónleikar í boði?

Hvað er að gerast á næstu dögum?

Hvernig lítur vaktaplanið út?

ÉG VILL LÍKA VITA

"HVERJAR ERU SKYLDUR MÍNAR?"

- Vinnan
- Félgasstarfið
- Heimilið
- Billinn

HLUTVERK

AÐSTOÐAFÓLKS

Hlusta

Hlusta

Hlusta

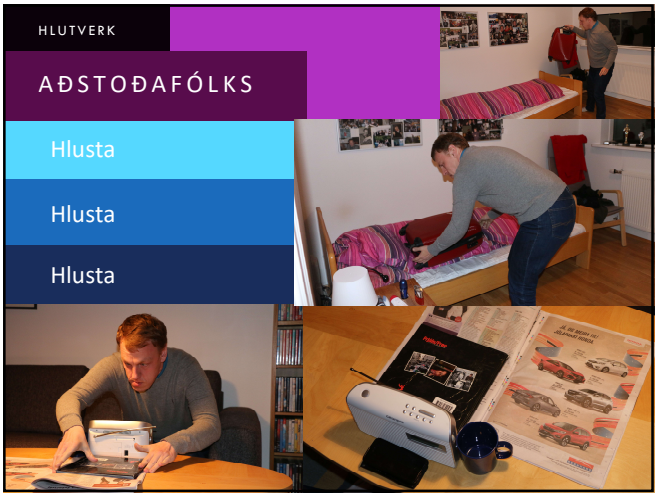

HLUTVERK

AÐSTOÐAFÓLKS

Miðla upplýsingum

Túlka

Aðstoða við val

Aðstoða við að uppfylla skyldur

Halda heimili

þátttöku í samfélaginu á eigin forsendum

ÞAÐ SKIPTIR MIKLU MÁLI AÐ VITA HVAÐ ER Í BOÐI

AÐ VILJA

Til að vilja - þarf maður að vita hvað er í boði

Því er mikilvægt að starfsmenn kynni fyrir Gísla það sem lífið hefur uppá að bjóða

ÞAÐ SKIPTIR MIKLU MÁLI

AÐ SKILJA VILJA

Nauðsynlegt að starfsfólk hlusti vel eftir vilja Gísla

Leggi sig fram við að skilja vilja Gísla án þess að láta sínar eigin skoðanir hafa áhrif þar á

ÞAÐ SKIPTIR LÍKA MIKLU MÁLI AÐ

MIÐLA VILJA

hlutverk okkar að grípa vilja Gísla á lofti og miðla til allra starfsmanna svo hann þurfi ekki að endurtaka sig aftur og aftur

GÍSLI BJÖRNSSON

TAKK FYRIR OKKUR!

HRAFNHILDUR JÓHANNESDÓTTIR